

CONSEJO MUNICIPAL CONTRA LAS ADICCIONES EN SAN PEDRO TLAQUEPAQUE



AUXILIAR DE BANCOS BANSI CTA. 0009729066



Gobierno de
TLAQUEPAQUE

COMUCAT

CONCILIACION BANCARIA CORRESPONDIENTE AL MES DE FEBRERO DE 2020

SALDO SEGÚN ESTADO DE CUENTA

18,134.37

MENOS CHEQUES EN CIRCULACION

FECHA No DE CHEQUE

FECHA	No DE CHEQUE			

SALDO SEGÚN CONCILIACION

18,134.37

SALDO SEGÚN CHEQUERA

18,134.37

CARMEN ALICIA LOZANO ALVIZO

Este documento forma parte de la cuenta pública del Consejo Municipal Contra las Adicciones en Tlaquepaque, O.P.D. del Municipio de Tlaquepaque.



Gobierno de
TLAQUEPAQUE
CONSEJO MUNICIPAL CONTRA LAS ADICCIONES
EN SAN PEDRO TLAQUEPAQUE
CONTABILIDAD

ESTADO DE CUENTA



**QUE TENGAS
UN GRAN DÍA**

CLIENTE CONSEJO MUNICIPAL CONTRA LAS ADICCIONES EN TLAQUEPAQUE DOMICILIO RIO TINTO # 2594 COL. RANCHO BLANCO CIUDAD TLAQUEPAQUE	SUCURSAL TORRE BANSI PLAZA GUADALAJARA JAL. R.F.C. CMC100305A89	No. DE CLIENTE 000044478 RETENER DÍAS DEL PERIODO 29	PERIODO 1 AL 29 DE FEBRERO DE 2020 FECHA EMISIÓN/CORTE DEL ESTADO DE CUENTA 29 DE FEBRERO DE 2020 EJECUTIVO DE CUENTA ADRIAN DIAZ RESENDEZ
--	--	---	---

CUENTA	GAT NOMINAL %	GAT REAL %	INTERÉS PAGADO	COMISIONES
CUENTA CLASICA INSTITUCIONAL 00097290660 MONEDA NACIONAL	N/A	N/A	0.00	0.00



Estimado Cliente:

¿Ya descargaste la app Pago Móvil Bansi?, con ella puedes hacer envíos de dinero y pagos a Tarjetas de Débito, cuentas de cheques (necesitas la Clabe), o a un número de teléfono móvil. Para activar tu servicio debes ingresar primero al Portal Tarjeta de Débito que se encuentra en www.bansi.com.mx y después descarga la app Pago Móvil Bansi en la tienda que te corresponda.

RESUMEN EJECUTIVO DE ADMINISTRACIÓN DE RECURSOS

INSTRUMENTO	SALDO/POSICIÓN ANTERIOR	FLUJO DEL MES	SALDO/POSICIÓN FINAL	%	SALDO PROMEDIO
CLASICA INSTITUCIONAL 00097290660	0.00	18,134.37	18,134.37	100.00	3,126.62
TOTALES	0.00	18,134.37	18,134.37	100.00	3,126.62

Este documento forma parte de la cuenta pública del Consejo Municipal Contra las Adicciones en Tlaquepaque, O.P.D. del Municipio de Tlaquepaque.



Adrián Díaz Resendez



BANSÍ, S.A., INSTITUCIÓN DE BANCA MÚLTIPLE R.F.C. BAN950525MD6
 Av. López Mateos Norte No. 391, piso 12, Circunvalación Guevara, C.P. 44680, Guadalajara, Jalisco, México. Tel. 3678 6500. • CDMX • Guadalajara, Jal. • Cancún, Q. Roo • Mérida, Yuc. • San Luis Potosí, S.L.P. • Querétaro, Qro.

CLIENTE **CONSEJO MUNICIPAL CONTRA LAS ADICCIONES EN TLAQUEPAQUE** SUCURSAL **TORRE BANSI** No. DE CLIENTE **000044478** DÍAS DEL PERIODO (29) **1 AL 29 DE FEBRERO DE 2020**

RESUMEN DE LA CUENTA CLASICA INSTITUCIONAL No. 00097290660 - MONEDA NACIONAL

SALDO ANTERIOR	A	0.00
DEPÓSITOS Y ABONOS(+)		36,268.74
RENDIMIENTO BRUTO (+)		0.00
TOTAL DEPÓSITOS Y ABONOS(+)	B	36,268.74
OTROS CARGOS(-)	C	18,134.37
RETIROS EN EFECTIVO(-)	D	0.00
COMISIONES(-)	E	0.00
I.V.A.(-)		0.00
I.S.R. RETENIDO(-)		0.00
TOTAL RETIROS Y CARGOS		18,134.37
SALDO FINAL	F	18,134.37
SALDO PROMEDIO MÍNIMO REQUERIDO		0.00
SALDO PROMEDIO MENSUAL		3,126.62
DÍAS TRANSCURRIDOS		29
TASA BRUTA ANUALIZADA ^{1 2}		
TASA NETA ANUALIZADA ^{1 2}		
RENDIMIENTO NETO		0.00

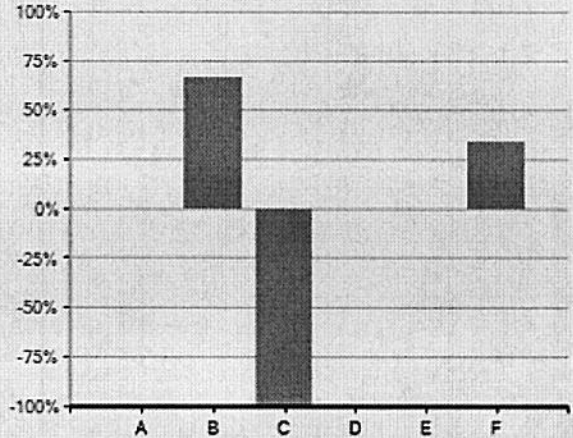

· El 100 % representa la suma de los importes de Abono(+) o Cargo(-)
 · El concepto C en el gráfico incluye el importe de IVA e ISR retenido

"SI DESEA RECIBIR PAGOS A TRAVÉS DE TRANSFERENCIAS ELECTRÓNICAS DE FONDOS INTERBANCARIAS (TEF, SPEI), DEBERÁ PROPORCIONAR A LA PERSONA QUE LE ENVIARÁ EL O LOS PAGOS RESPECTIVOS. EL NÚMERO DE CUENTA QUE A CONTINUACIÓN SE INDICA: 060320000972906606 CLAVE BANCARIA ESTANDARIZADA (CLABE), ASÍ COMO EL NOMBRE DE ESTE BANCO".

ESTADO DE MOVIMIENTOS DE LA CUENTA CLASICA INSTITUCIONAL No. 00097290660 - MONEDA NACIONAL

FECHA	REFERENCIA	CONCEPTO	DEPÓSITOS Y ABONOS	RETIROS Y CARGOS	SALDO
14/02/2020	1	SALDO ANTERIOR			0.00
		ABONO SPEI	18,134.37	0.00	18,134.37
		Banco Emisor:HSBC Fecha de Liquidación del Pago:14/02/2020 Cuenta Ordenante:021320040557517545 Nombre Ordenante:CONSEJO MUNICIPAL CONTRA LAS ADICCI Clave Rastreo:HSBC224578 Numero de Referencia:1 Concepto del Pago:1QNA FEB 2020 Hora:16:28:36			
17/02/2020		CARGO POR TRASPASO A TERCEROS	0.00	4,369.82	13,764.55
		CONSEJO MUNICIPAL CONTRA LAS ADICCIONES EN TLAQUEPAQUE			
17/02/2020		CARGO POR TRASPASO A TERCEROS	0.00	5,974.86	7,789.69
		CONSEJO MUNICIPAL CONTRA LAS ADICCIONES EN TLAQUEPAQUE			
17/02/2020		CARGO POR TRASPASO A TERCEROS	0.00	1,139.95	6,649.74
		CONSEJO MUNICIPAL CONTRA LAS ADICCIONES EN TLAQUEPAQUE			
17/02/2020		CARGO POR TRASPASO A TERCEROS	0.00	6,649.74	0.00
		CONSEJO MUNICIPAL CONTRA LAS ADICCIONES EN TLAQUEPAQUE			
28/02/2020	1	ABONO SPEI	18,134.37	0.00	18,134.37

Este documento forma parte de la cuenta pública del Consejo Municipal Contra las Adicciones en Tlaquepaque, O.P.D. del Municipio de Tlaquepaque



[Handwritten signature]



CLIENTE: CONSEJO MUNICIPAL CONTRA LAS ADICCIONES EN TLAQUEPAQUE
 SUCURSAL: TORRE BANSI
 No. DE CLIENTE: 000044478
 DÍAS DEL PERIODO (29): 1 AL 29 DE FEBRERO DE 2020

ESTADO DE MOVIMIENTOS DE LA CUENTA CLASICA INSTITUCIONAL No. 00097290660 - MONEDA NACIONAL

FECHA	REFERENCIA	CONCEPTO	DEPÓSITOS Y ABONOS	RETIROS Y CARGOS	SALDO
Banco Emisor:HSBC Fecha de Liquidacion del Pago:28/02/2020 Cuenta Ordenante:021320040557517545 Nombre Ordenante:CONSEJO MUNICIPAL CONTRA LAS ADICCI Clave Rastreo:HSBC248552 Numero de Referencia:1 Concepto del Pago:2QNA FEB 2020 Hora:16:13:08					
TOTALES			36,268.74	18,134.37	

Este documento forma parte de la cuenta pública del Consejo Municipal Contra las Adicciones en Tlaquepaque, O.P.D. del Municipio de Tlaquepaque.



Gobierno de
TLAQUEPAQUE
 CONSEJO MUNICIPAL CONTRA LAS ADICCIONES
 EN SAN PEDRO TLAQUEPAQUE
 CONTABILIDAD

CLIENTE	SUCURSAL	No. DE CLIENTE	DÍAS DEL PERIODO (29)
CONSEJO MUNICIPAL CONTRA LAS ADICCIONES EN TLAQUEPAQUE	TORRE BANSI	000044478	1 AL 29 DE FEBRERO DE 2020

INFORMACIÓN FISCAL

EL CLIENTE NO PRESENTÓ MOVIMIENTOS CON DEDUCCIÓN FISCAL, POR LA CUAL NO SE GENERÓ UN COMPROBANTE FISCAL.

Este documento forma parte
de la cuenta pública del
Consejo Municipal Contra las
Adicciones en Tlaquepaque, O.P.D.
del Municipio de Tlaquepaque

Gobierno de
TLAQUEPAQUE
CONSEJO MUNICIPAL CONTRA LAS ADICCIONES
EN SAN PEDRO TLAQUEPAQUE
CONTABILIDAD

Handwritten signature



CLIENTE	SUCURSAL	No. DE CLIENTE	DÍAS DEL PERIODO (29)
CONSEJO MUNICIPAL CONTRA LAS ADICCIONES EN TLAQUEPAQUE	TORRE BANSI	000044478	1 AL 29 DE FEBRERO DE 2020

INFORMACIÓN IMPORTANTE

- SI EL DÍA DE PAGO DEL CRÉDITO CORRESPONDE A UN DÍA INHÁBIL BANCARIO, EL PAGO PODRÁ REALIZARSE SIN CARGO ADICIONAL AL SIGUIENTE DÍA HÁBIL BANCARIO.
- SI SU CRÉDITO ES DE TASA DE INTERÉS VARIABLE, LOS INTERESES QUE SE GENEREN A SU CARGO, PUEDEN CAMBIAR Y, EN SU CASO, AUMENTAR ANTE UN AJUSTE EN LAS TASAS DE INTERÉS UTILIZADAS COMO REFERENCIA.
- CONTRATAR CRÉDITOS QUE EXCEDAN TU CAPACIDAD DE PAGO AFECTA TU HISTORIAL CREDITICIO.
- EL AVALISTA, OBLIGADO SOLIDARIO O COACREDITADO RESPONDERÁ COMO OBLIGADO PRINCIPAL POR EL TOTAL DEL PAGO FRENTE A LA INSTITUCION FINANCIERA.
- SI SU CRÉDITO ESTA DENOMINADO EN [MONEDA EXTRANJERA] / [UDIS] LOS MONTOS A PAGAR DE ESTE CRÉDITO VARIAN CONFORME AL COMPORTAMIENTO DE LA MONEDA O INDICE DE REFERENCIA.
- EL PAGO OPORTUNO QUE USTED REALICE DE SUS CRÉDITOS EN LAS FECHAS PACTADAS CON EL BANCO, LE PERMITIRÁ MANTENER UN HISTORIAL CREDITICIO SATISFACTORIO.

¹ LAS TASAS DE INTERESES SE ENCUENTRAN EXPRESADAS EN TÉRMINOS ANUALES SIMPLES Y EN PORCENTAJE.

^{*} INCUMPLIR TUS OBLIGACIONES TE PUEDE GENERAR COMISIONES E INTERESES MORATORIOS.

² ESTE PRODUCTO NO PAGA INTERÉS

Este documento forma parte
de la cuenta pública del
Consejo Municipal Contra las
Adicciones en Tlaquepaque, O.P.D.
del Municipio de Tlaquepaque



Handwritten signature

Página 5 de 5

BANSÍ, S.A., INSTITUCIÓN DE BANCA MÚLTIPLE

R.F.C. BAN950525MD6

Av. López Mateos Norte No. 391, piso 12, Circunvalación Guevara, C.P. 44680, Guadalajara, Jalisco, México. Tel. 3678 6500. • CDMX • Guadalajara, Jal. • Cancún, Q. Roo • Mérida, Yuc.

• San Luis Potosí, S.L.P. • Querétaro, Qro.



www.bansi.com

INFORMACIÓN IMPORTANTE



Bansi S.A., Institución de Banca Múltiple, recibe tus consultas, reclamaciones o aclaraciones, a través de la Unidad Especializada de Atención a Usuarios (UNE), ubicada en Av. López Mateos Norte No. 391, piso 12, Circunvalación Guevara, C.P. 44689, en Guadalajara, Jalisco, así como en cualquiera de nuestras sucursales u oficinas, o bien, en el correo electrónico UNE@bansi.com.mx, y en el teléfono 33 3648 4832.

Si estás inconforme con los datos que aparecen en tu estado de cuenta, te agradeceremos que lo informes por escrito a la sucursal de la que eres cuentahabiente, dentro de los 90 días naturales contados a partir de la fecha de corte.

En caso de que no obtengas una respuesta satisfactoria, puedes acudir a la Comisión Nacional para la Protección y Defensa de los Usuarios de Servicios Financieros (www.gob.mx/condusef, teléfono 800 999 8080 / 55 5340 0999)

La reproducción no autorizada de este comprobante constituye un delito en los términos de las disposiciones fiscales.

Pago en una sola exhibición.

Conforme a lo establecido en la Ley de Protección al Ahorro Bancario y de Acuerdo a con la séptima etapa que conforma el Programa del Instituto para la Protección al Ahorro Bancario (IPAB), aplicable del 1 de enero del 2005 en adelante, los productos de depósitos y captación están garantizados por el IPAB hasta por un monto total equivalente a cuatrocientas mil unidades de inversión (UDIS) por cliente; las obligaciones garantizadas documentadas en títulos nominativos quedarán cubiertas siempre y cuando los títulos no hayan sido negociados. www.gob.mx/ipab



En Bansi protegemos tus datos personales, consulta nuestro Aviso de Privacidad en nuestra página de internet www.bansi.com.mx

Este documento forma parte de la cuenta pública del Consejo Municipal Contra las Adicciones en Tlaquepaque, O.P.D. del Municipio de Tlaquepaque



Gobierno de
TLAQUEPAQUE
CONSEJO MUNICIPAL CONTRA LAS ADICCIONES
EN SAN PEDRO TLAQUEPAQUE
CONTABILIDAD